



Casa de pueblo recién reformada con amplio patio en Campos

REF. AP1205 | 1.500€

1/5



 Campos  160 m²  354 m²  3  2

INFORMACIÓN BÁSICA

| | |
|-------------------------------|-------------------------------|
| Entrada | 3 De ellos dormitorios dobles |
| 4 Estancias | 1 Baños |
| Cocina | patio |
| Despensa | 1 Baño exterior |
| Salón - comedor | Coladuria |
| 3 Dormitorios | Primera ocupación |
| 3 De ellos dormitorios dobles | Recién reformado |

EQUIPAMIENTO

| | |
|---------------------------------------|------------------------|
| Sin amueblar | Doble acristalamiento |
| Preinstalacion de aire acondicionado | Acristalamiento simple |
| Preinstalacion de calefaccion central | |
| Ventanas de madera | |
| Ventanas de PVC | |
| Doble acristalamiento | |

Certificación energética: D

Casa de pueblo recién reformada con amplio patio en Campos

REF. AP1205 | 1.500€

2/5

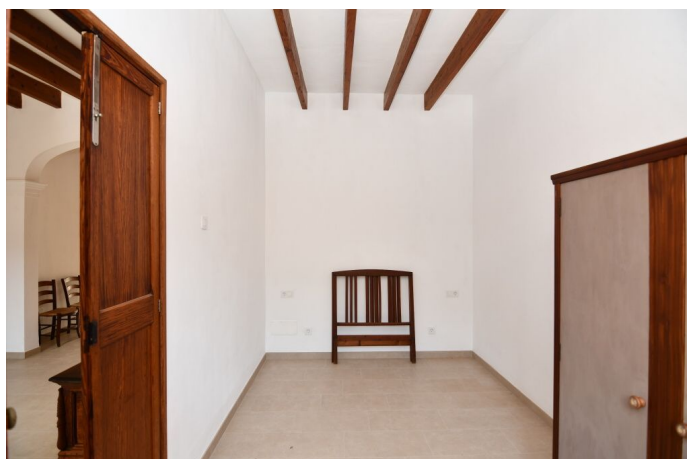

Casa de pueblo recién reformada con amplio patio en Campos

REF. AP1205 | 1.500€

3/5

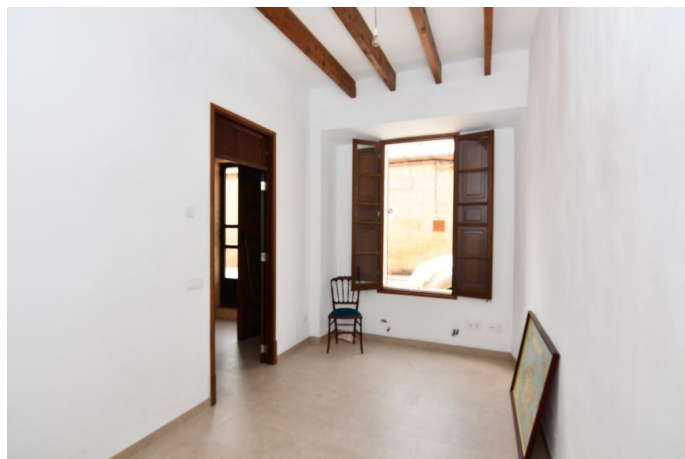

Casa de pueblo recién reformada con amplio patio en Campos

REF. AP1205 | 1.500€

4/5



Casa de pueblo recién reformada con amplio patio en Campos

REF. AP1205 | 1.500€

5/5

